



Haustüren aus der Welterberregion

Aluminium-Haustüren
mit exklusiver Grundausstattung

LIMITIERTE TMP[®]-SONDERSERIE

Unsere Haustüren zum Welterbe

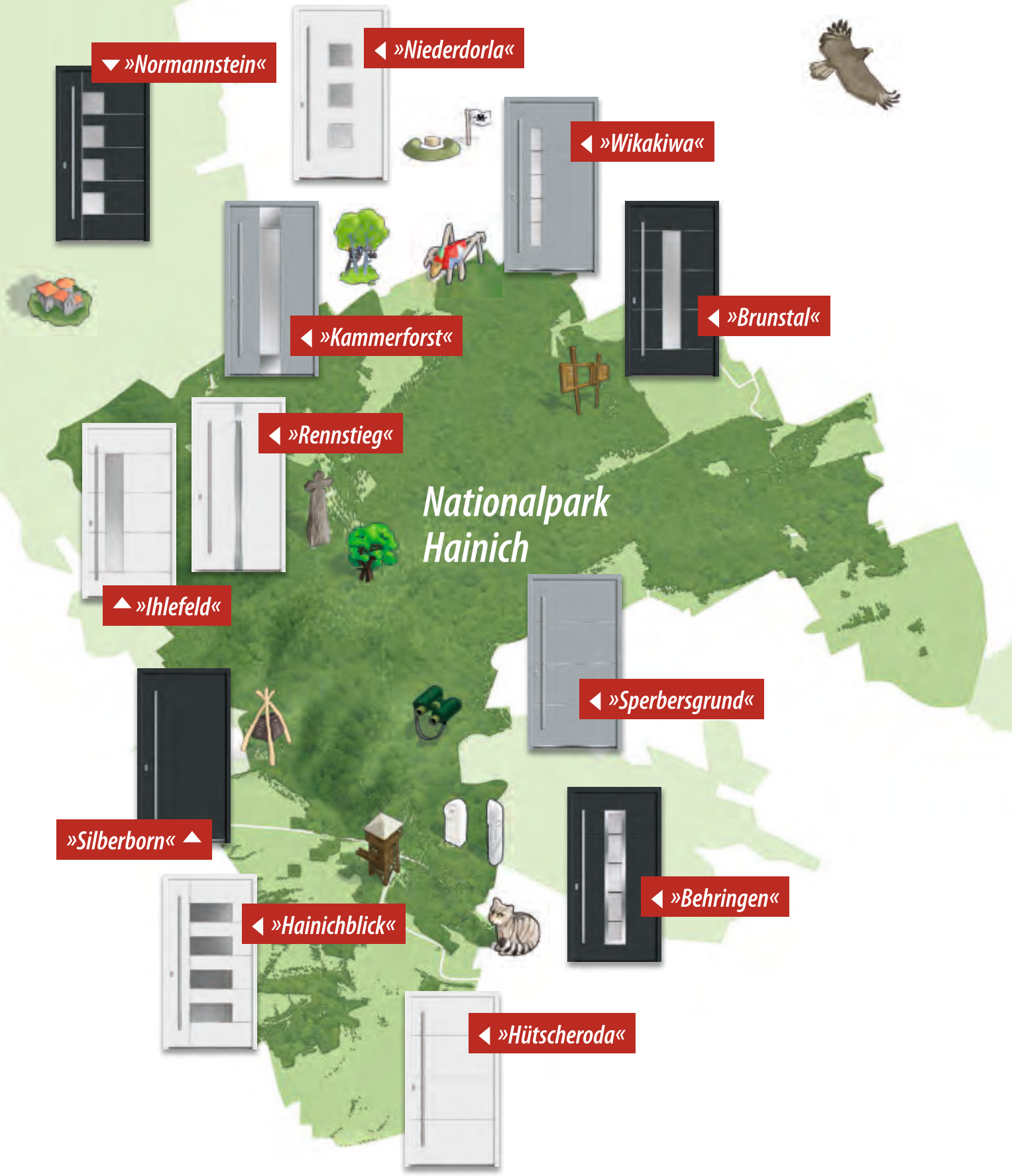



Welterberegion Wartburg Hainich

Zur Welterbeliste der UNESCO gehören einmalige Kulturstätten und Naturorte der Erde. In unserer Region liegen Weltkultur- und Weltnaturerbe dicht beieinander: Die Wartburg bei Eisenach gehört seit 1999 zum Welterbe der Menschheit, die alten Buchenwälder im Nationalpark Hainich seit 2011.

TMP® ist seit vielen Jahren aktiver Förderer lokaler Initiativen für Naturschutz und Umweltbildung sowie Unterstützer des Wildkatzenhofes in Hütscheroda und des Baumkronenpfades an der Thiemsburg.

Die limitierte Sonderedition innovativer, qualitativ hochwertiger Produkte unterstreicht unsere Verbundenheit mit der Region und dem Nationalpark.

 **WELTERBEREGION
WARTBURG-HAINICH**

Mit exklusiver Grundausstattung

Maximal 1230 mm

Maximal 2300 mm

SICHERHEIT

Selbstverriegelndes 3-Fallenschloss

Beim Schließen der Tür fahren automatisch zwei stabile Fallenriegel aus. Zur zusätzlichen Sicherung wird durch eine Zylinderumdrehung der mittlere Hauptriegel ausgefahren und die Griffbetätigung gesperrt.

Vorteil: Erhöhte Sicherheit, da das Verschließen der Tür nicht vergessen werden kann.

Zur Nutzung eines optional bestellbaren E-Öffners oder einer Tagesentriegelung kann die Automatikfunktion am Schloss deaktiviert werden.



STABIL

Aluminium ist leicht und gleichzeitig äußerst stabil

Dr. Hahn Türbänder

DESIGN



Profilzylinder mit Not- und Gefahrenfunktion inkl. 5 Schlüsseln



Integrierter Stangengriff
1600 mm Stangengriff (9028-13)

WÄRMEDÄMMUNG



Profilsystem DS 75 mit 75 mm Bautiefe, einseitige Aufsatzfüllung außen



Profilzylinderrosette mit Kernziehschutz



Edelstahlinnendrücker mit ovaler Rosette



3-fach Verglasung
Ug 0,9 W/m²K

LIEFERBARE ABMESSUNGEN

einteilige Haustür

- ▶ Maximalmaß 1230 x 2300 mm
- ▶ Mindestmaße modellabhängig – siehe Preisliste

* Ud-Wert (Wärmedurchgangskoeffizient)

einteilige Haustür, 1100 x 2200 mm, DS 75 mit 75 mm Bautiefe

- 1** = einseitig flügelüberdeckende Aufsatzfüllung außen
- 2** = beidseitig flügelüberdeckende Aufsatzfüllung

Die Ud-Werte sind am jeweiligen Türmodell vermerkt.

FARBEN

- ▶ 7 Standardfarben (siehe unten) zum gleichen Preis
- ▶ in der Grundausstattung hat die Tür beidseitig den gleichen Farbton
- ▶ alle Standardfarben in moderner Feinstruktur-Oberfläche, außer RAL 9016 weiß (30% Glanzgrad)
- ▶ andere RAL-Farben sowie Farbkombinationen (z. B. außen RAL-Farbton und innen weiß) gegen Aufpreis möglich (Ausführung in 30% Glanzgrad)

STANDARD-FARBEN



AUSWAHL MÖGLICHER VERGLASUNGEN

für Modelle mit Lichtausschnitt und/oder verglastem Seitenteil



Klarglas

Chinchilla weiß

Mastercarré weiß

Ornament 504 weiß

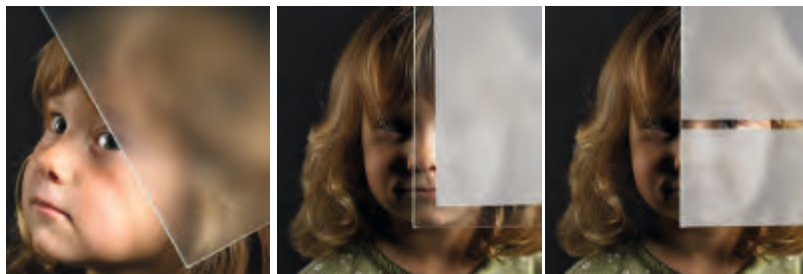

Satinato weiß

Mattiertes Glas
mit klarem Rand
(Mehrpreis)

Mattiertes Glas
mit klarem Streifen
(Mehrpreis)

»Sperbersgrund«

Wanderweg Sperbersgrund

Ein Sperbersymbol begleitet Wanderer auf Wegweisern entlang des Tals. Auf den Feldern und Wiesen um Craula sind oft Rotmilane und Mäusebussarde zu beobachten.

Am „Wartburgblick“ grüßt die benachbarte Welterbestätte.



Wanderweg
Sperbersgrund
5,5 km



» Sperbersgrund «

- flächenbündige Lisenen
- Aufsatzfüllung
- RAL 7016 Anthrazitgrau Feinstruktur
- Griff: 9028-13 Edelstahl, integriert

* Ud-Wert: 1 = 0,79 W/m²K

2 = 0,72 W/m²K

» Sperbersgrund «

mit Ganzglas-Seitenteil

- flächenbündige Lisenen
- Aufsatzfüllung
- RAL 3004 Purpurrot Feinstruktur
- Griff: 9028-13 Edelstahl, integriert

Sonderausstattung:

- Glas Seitenteil: mattiertes Glas mit klaren Steifen
- Designsockel SB 710-9, Höhe 100 mm



»Hütscheroda«

Wildkatzendorf Hütscheroda

Hier versteckt sie sich nicht:
In Hütscheroda kann jeder die scheue
Wildkatze beobachten. Bei allem, was
sie im Wald nebenan im Verborgenen
tut – jagen, klettern und springen.
Oder einfach nur in der Sonne
schlummern.



Wildkatzendorf
Hütscheroda



» Hütscheroda «

- Aufsatzfüllung
- RAL 9016 Verkehrsweiß
- Griff: 9028-13 Edelstahl, integriert
- Sonderausstattung:**
- Designsockel SB 710-9, Höhe 100 mm

* Ud-Wert: **1** = 0,79 W/m²K
2 = 0,72 W/m²K

» Hütscheroda « mit Glas-Seitenteil

- Aufsatzfüllung
- RAL 7016 Anthrazitgrau Feinstruktur
- Griff: 9028-13 Edelstahl, integriert
- Sonderausstattung:**
- Glas Seitenteil: mattiertes Glas mit klaren Streifen
- Designsockel SB 710-9, Höhe 100 mm



»Silberborn«

Alrunas Waldgeheimnis

*Lust auf eine etwas andere Wanderung?
Gelegenheit dazu bietet der Erlebnispfad
Silberborn. Hier kann der Wanderer sein
Wissen über die Nationalpark-Schätze testen.
Welchen Charakter haben die verschiedenen
Bäume und welcher ist „mein“ Baum?*



**Erlebnispfad
Silberborn**
2,5 km

» Silberborn «

- Aufsatzfüllung
- Farbe RAL 7016 Anthrazitgrau Feinstruktur
- Griff: 9028-13 Edelstahl, integriert

Sonderausstattung:

- Designsockel SB 710-9, Höhe 100 mm

* Ud-Wert: **1** = 0,79 W/m²K
2 = 0,72 W/m²K

» Silberborn « mit Ganzglas-Seitenteil

- Aufsatzfüllung
- Farbe RAL 7016 Anthrazitgrau Feinstruktur
- Griff: 9028-13 Edelstahl, integriert

Sonderausstattung:

- Designsockel SB 710-9, Höhe 100 mm



»Normannstein«

Burg Normannstein

Die überwiegend romanische Burganlage aus dem 11. Jh. liegt in wildromantischer Umgebung oberhalb von Treffurt. Die Burg ist mit Lift und Rampe barrierefrei zugänglich.



Burg Normannstein
in Treffurt

» Normannstein «

- flächenbündige Lisenen
- Aufsatzfüllung
- RAL 7016 Anthrazitgrau Feinstruktur
- Glas: Satinato weiß
- Griff: 9028-13 Edelstahl, integriert

* Ud-Wert: 1 = 0,90 W/m²K
2 = 0,82 W/m²K

» Normannstein « mit Ganzglas-Seitenteil

- Aufsatzfüllung
- RAL 7001 Silbergrau Feinstruktur
- Glas: Satinato weiß
- Griff: 9028-13 Edelstahl, integriert



»Hainichblick«

Aussichtsturm Hainichblick

Der 20 m hohe Aussichtsturm bietet herrliche Ausblicke auf den Waldstreifen des Wildkatzen-Rettungsnetzes vom Hainich über die Hörselberge bis zum Thüringer Wald, auf Werra-Bergland, Rhön und Eisenach mit der UNESCO-Welterbestätte Wartburg.



Hainichblick
Aussichtsturm



- ◀ **» Hainichblick«**
- flächenbündige Lisenen
 - Aufsatzfüllung
 - RAL 9016 Verkehrsweiß
 - Glas: Mastercarré weiß
 - Griff: 9028-13 Edelstahl, integriert

* Ud-Wert: **1** = 0,93 W/m²K
2 = 0,85 W/m²K

- » Hainichblick«** mit Ganzglas-Seitenteil
- Aufsatzfüllung
 - RAL 7016 Anthrazitgrau Feinstruktur
 - Glas: Satinato weiß
 - Griff: 9028-13 Edelstahl, integriert



»Brunstal«

Erlebnispfad Brunstal

Hier kann wirklich jeder Natur erspüren und erfahren. Drei Kilometer lang ist der Erlebnispfad Brunstal für Jung, Alt und Menschen mit Behinderungen. Der Weg führt mitten in die Kernzone des Nationalparks hinein.



» Brunstal «

- flächenbündige Lisenen
- Aufsatzfüllung
- RAL 9016 Verkehrsweiß
- Griff: 9028-13 Edelstahl, integriert

Sonderausstattung:

- Glas: G 1205 mattiertes Glas mit klaren Streifen

* Ud-Wert: **1** = 0,87 W/m²K
2 = 0,79 W/m²K

» Brunstal « mit Ganzglas-Seitenteilen

- flächenbündige Lisenen
- Aufsatzfüllung
- RAL 7016 Anthrazitgrau Feinstruktur
- Griff: 9028-13 Edelstahl, integriert

Sonderausstattung:

- Glas: G 1205 mattiertes Glas mit klaren Streifen



»Ihlefeld«

Ihlefelder Kreuz

Das Ihlefelder Kreuz ist das älteste Flurdenkmal im Hainich. Die Einrillungen auf der Vorderseite zeigen eine Bärenjagdsszene. Das Kreuz weist vermutlich darauf hin, dass an dieser Stelle ein Mensch bei der Jagd ums Leben kam. Entstanden ist das Steinkreuz im 15. Jh., als es in Thüringen noch Bären gab.



Bettleichenweg
12 km



- ◀ **»Ihlefeld«**
- flächenbündige Lisenen
 - Aufsatzfüllung
 - RAL 9016 Verkehrsweiß
 - Griff: 9028-13 Edelstahl, integriert

Sonderausstattung:

- Glas: G 1205 mattiertes Glas mit klaren Streifen

* Ud-Wert: **1** = 0,87 W/m²K
2 = 0,79 W/m²K

- ◀ **»Ihlefeld«** mit Ganzglas-Seitenteil
- Aufsatzfüllung
 - RAL 7016 Anthrazitgrau Feinstruktur
 - Griff: 9028-13 Edelstahl, integriert

Sonderausstattung:

- Glas: G 1205 mattiertes Glas mit klaren Streifen
- Designsockel SB 703-1, Höhe 30 mm



»Wikakiwa«

Abenteuerspielplatz Wildkatzenkinderwald

Der Wildkatzenkinderwald ist ein Spielplatz für große und kleine Kinder, für Draufgänger und weniger Mutige und für Kinder, die gern Geheimnissen auf die Spur kommen.



Abenteuerspielplatz
Wildkatzenkinderwald

» Wikakiwa «

- Aufsatzfüllung
 - RAL 7001 Silbergrau Feinstruktur
 - Griff: 9028-13 Edelstahl, integriert
- Sonderausstattung:**
- Glas: G 1365 mattiertes Glas mit klaren Streifen
 - Designsockel SB 703-1, Höhe 30 mm

* Ud-Wert: **1** = 0,87 W/m²K
2 = 0,79 W/m²K

» Wikakiwa « mit Ganzglas-Seitenteil

- Aufsatzfüllung
 - RAL 3004 Purpurrot Feinstruktur
 - Griff: 9028-13 Edelstahl, integriert
- Sonderausstattung:**
- Glas: G 1365 mattiertes Glas mit klaren Streifen
 - Designsockel SB 703-1, Höhe 30 mm



»Behringen«

Skulpturenpark & -pfad

Im 200 Jahre alten Behringer Schlosspark sowie entlang des Kleinen und Großen Skulpturenpfads können über 80 Skulpturen internationaler Künstler bestaunt werden, die den Landschaftsraum harmonisch in einen Kunstraum verwandeln.



Großer Skulpturenpfad
Behringen – Hürtenerode
6,5 km



Designsockel SB 703-1
(als Zusatzausstattung
erhältlich)

»Behringen«

- Rahmen – Edelstahl design flächenbündig
- Aufsatzfüllung
- RAL 9016 Verkehrsweiß
- Griff: 9028-13 Edelstahl, integriert

Sonderausstattung:

- Glas: G 1150 mattiertes Glas mit klaren Streifen
- Designsockel SB 703-1, Höhe 30 mm

* Ud-Wert: **1** = 0,87 W/m²K

2 = 0,80 W/m²K

»Behringen« mit Ganzglas-Seitenteilen

- Rahmen – Edelstahl design flächenbündig
- Aufsatzfüllung
- RAL 7001 Silbergrau Feinstruktur
- Griff: 9028-13 Edelstahl, integriert

Sonderausstattung:

- Glas: G 1150 mattiertes Glas mit klaren Streifen



»Kammerforst«

Kletterwald Hainich

Natur erleben aus anderer Perspektive ist im Kletterwald am Rande des Nationalparks möglich: 120 Kletterelemente in 1 m bis 18 m Höhe auf neun Parcours mit unterschiedlichen Schwierigkeitsgraden können von Kindern und Erwachsenen erobert werden.



Kletterwald Hainich
in Kammerforst

»Kammerforst«

- Applikationen – Edelstahl design flächenbündig
- Aufsatzfüllung
- RAL 9016 Verkehrsweiß
- Griff: 9028-13 Edelstahl, integriert

Sonderausstattung:

- Glas: G 1367 mattiertes Glas

* Ud-Wert: 1 = 0,87 W/m²K

2 = 0,80 W/m²K

»Kammerforst«

- Applikationen – Edelstahl design flächenbündig
- Aufsatzfüllung
- RAL 7001 Silbergrau Feinstruktur
- Glas: Satinato weiß
- Griff: 9028-13 Edelstahl, integriert



»Rennstieg«

Wanderweg Rennstieg

Der Rennstieg ist ein alter Eilbotenweg, der zwischen Eigenrieden und Behringen von Norden nach Süden über den Kamm des Hainich verläuft. Dem Wanderer eröffnen sich Fernblicke zu den Fahner Höhen zur einen Seite und zum Thüringer Wald mit der Wartburg zur anderen.



Wanderweg Rennstieg
31,3 km (davon 8,5 km
im Nationalpark Hainich)



◀ Applikation –
Edelstahldesign
flächenbündig



◀ »Rennstieg«

- Applikation – Edelstahldesign
flächenbündig
- Aufsatzfüllung
- RAL 7001 Silbergrau Feinstruktur
- Glas: Satinato weiß
- Griff: 9028-13 Edelstahl, integriert

* Ud-Wert: **1** = 0,86 W/m²K
2 = 0,79 W/m²K

»Rennstieg«

- Applikation – Edelstahldesign
flächenbündig
- Aufsatzfüllung
- RAL 9016 Verkehrsweiß
- Glas: Mastercarré weiß
- Griff: 9028-13 Edelstahl, integriert



»Niederdorla«

Opfermoor am Mittelpunkt Deutschlands

An dieser bedeutenden germanischen Kultstätte findet man originalgetreue Rekonstruktionen von Opferstätten und einem Germanendorf aus dem 3. Jahrhundert.



Opfermoor
am Mittelpunkt
Deutschlands

»Niederdorla«

- umlaufend flächenbündige Lisenen
- Aufsatzfüllung
- RAL 9016 Verkehrsweiß
- Glas: Satinato weiß
- Griff: 9028-13 Edelstahl, integriert

* Ud-Wert: **1** = 0,87 W/m²K
2 = 0,79 W/m²K

»Niederdorla« mit Ganzglas-Seitenteil

- umlaufend flächenbündige Lisenen
- Aufsatzfüllung
- RAL 3004 Purpurrot Feinstruktur
- Glas: Satinato weiß
- Griff: 9028-13 Edelstahl, integriert



Kombinieren Sie Ihre individuellen Zusatzausstattungen



Aufsatzfüllung innen
Flügelüberdeckend beidseitig



Rollenbänder



Integrierter Stangengriff
800 mm oder 1200 mm lang



DS 90 mit 90 mm Bautiefe
statt DS 75 mit 75 mm



Edelstahl-Designsockel
flächenbündig 100 mm, SB 710-9



Edelstahl-Designsockel
flächenbündig 30 mm, SB 703-1



RC2-Sicherheitspaket

Sie möchten zusätzlich zu unserer Grundausstattung noch mehr für Ihre Sicherheit tun?
Wir bieten Ihnen folgendes Zusatzpaket:



Sicherheitsprofilzylinder mit Sicherungskarte:

Hochwertiger Bohrmulden-schlüssel mit Anbohrschutz und Anti-Schlagtechnik. Durch die mitgelieferte Sicherungskarte kann eine Kopie des Schlüssels nur gegen Vorlage der Sicherungskarte erfolgen. Somit wird eine unberechtigte Schlüsselvervielfältigung verhindert.

In Kombination mit der serienmäßigen Edelstahl-Profilzylinderrosette mit Kernziehschutz wird die Gefahr des Einbruchs über den Profilzylinder erheblich reduziert.



P4A Sicherheitsverglasung 10 mm

Verglasung bei Modellen mit Lichtausschnitt mit 10 mm dicker, angriffhemmender P4A-Verglasung



3 Stück Bandseiten-sicherungen

mindern die Gefahr, den Türflügel auszuhebeln

ZUTRITTSKONTROLLE OHNE SCHLÜSSEL

Sie möchten Ihre Haustür ohne Schlüssel öffnen? Mit unseren Zutrittskontrollsystemen mit Fingerscanmodul oder Transponderleser kombinieren Sie hohe Sicherheit und komfortable Bedienung.



Fingerscanmodul



Transponder

Fingerscanmodul

Der Zugang erfolgt durch Auslesen des Fingerabdrucks. Jeder Fingerabdruck ist individuell und einzigartig. Das Fingerscanmodul ist auf der Außenseite des Türflügels integriert. Das Entriegeln erfolgt über einen integrierten Motor, der durch das Fingerscanmodul angesteuert wird.

Transponder

Der Zugang erfolgt über die Leseinheit mittels Transponderchip oder -karte. Die Leseinheit ist außen direkt ins Türblatt eingelassen, die Kontrolleinheit direkt ins Türprofil integriert. Es können mehrere Transponderchips oder -karten eingelesen werden. Das selbstverriegelnde Schloss bietet hohe Sicherheit: Beim Zuziehen der Tür verriegelt es sich von allein und ist somit komplett verschlossen. Das Entriegeln erfolgt über einen integrierten Motor, der durch den Transponderleser oder das Fingerscanmodul angesteuert wird.** Es können verschiedene handelsübliche Transponderchips oder -karten verwendet werden. Diese sind nicht im Lieferumfang beinhaltet.

** Im Lieferumfang ist ein Netzteil enthalten. Der E-Anschluss muss bauseits erfolgen.

**TMP Fenster + Türen® GmbH**

Homburger Weg 14a
99947 Bad Langensalza (Thüringen)
www.tmp-online.de
Telefon: 0 36 03 - 86 04 0
Telefax: 0 36 03 - 86 04 77
E-Mail: info@tmp-online.de

Groß Wokern (Mecklenburg-Vorpommern)

Telefon: 03 99 78 - 55 30
E-Mail: wokern@tmp-online.de

Barnstädt (Sachsen-Anhalt)

Telefon: 03 47 71 - 61 40
E-Mail: barnstaedt@tmp-online.de

Hildburghausen (Thüringen)

Telefon: 03 68 5-40 67 0
E-Mail: hildburghausen@tmp-online.de

Tarp (Schleswig-Holstein)

Telefon: 04 63 8-89 93 74 5
E-Mail: tarp@tmp-online.de

Technisch bedingte Änderungen, drucktechnische Farbabweichungen und Irrtum bei Angaben vorbehalten.

Inhaltlich verantwortlich TMP Fenster + Türen® GmbH,
Bildnachweise: Rodenberg AG - Stand 03.2017, Anna-Lena Thamm,
Papenfuss | Atelier für Gestaltung, Lisa Mäder, Solveig Puttrich

Weltnaturerbe in unserer Region - Nationalpark Hainich

Im Hainich wachsen Buchenwälder in einer Größe, Unzerschnittenheit und Ausprägung, wie sie an keinem anderen Ort der Welt mehr zu finden sind. Gemeinsam mit weiteren ökologisch herausragenden Gebieten gehören sie zur Welterbestätte „Buchenurwälder der Karpaten und Alte Buchenwälder Deutschlands“. Gemäß des Nationalparkmottos „Natur Natur sein lassen“ darf sich die Natur hier zu einem „Urwald mitten in Deutschland“ entwickeln. Der Nationalpark Hainich ist Lebensraum für mehr als 10.000 Tier-, Pflanzen- und Pilzarten. Viele seltene Arten wie Wildkatze, Bechsteinfledermaus, Mittelspecht und Totholzkäfer finden hier die Wildnis, die sie zum Leben brauchen.

www.weltnaturerbe-buchenwaelder.de

Unsere Fachbetriebe beraten Sie gern.